Idolo del mio cor,

Duettino,

with an Accompaniment for the

PIANO FORTE OR GUITAR,

Respectfully Inscribed to

Miss Frances & Miss Sophia Preston,

of Buston Hall, Norfolk.

BY

C. M. SOLA.

Ent. at Sta. Hall.

Price 2/-

LONDON,

Printed & Sold by S. Chappell, Music Seller to His Majesty, 135, New Bond Street.

IDOLO DEL MIO COR

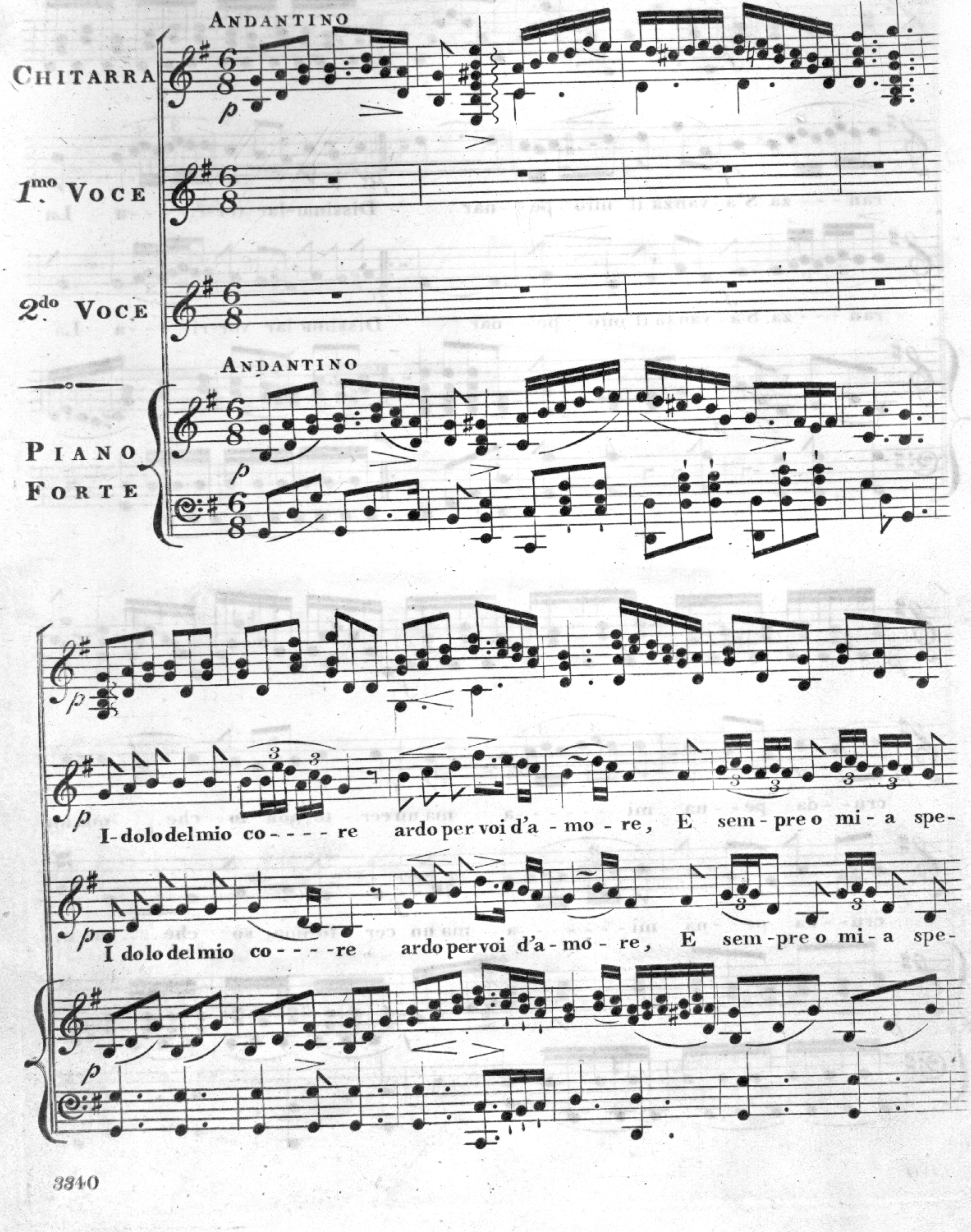

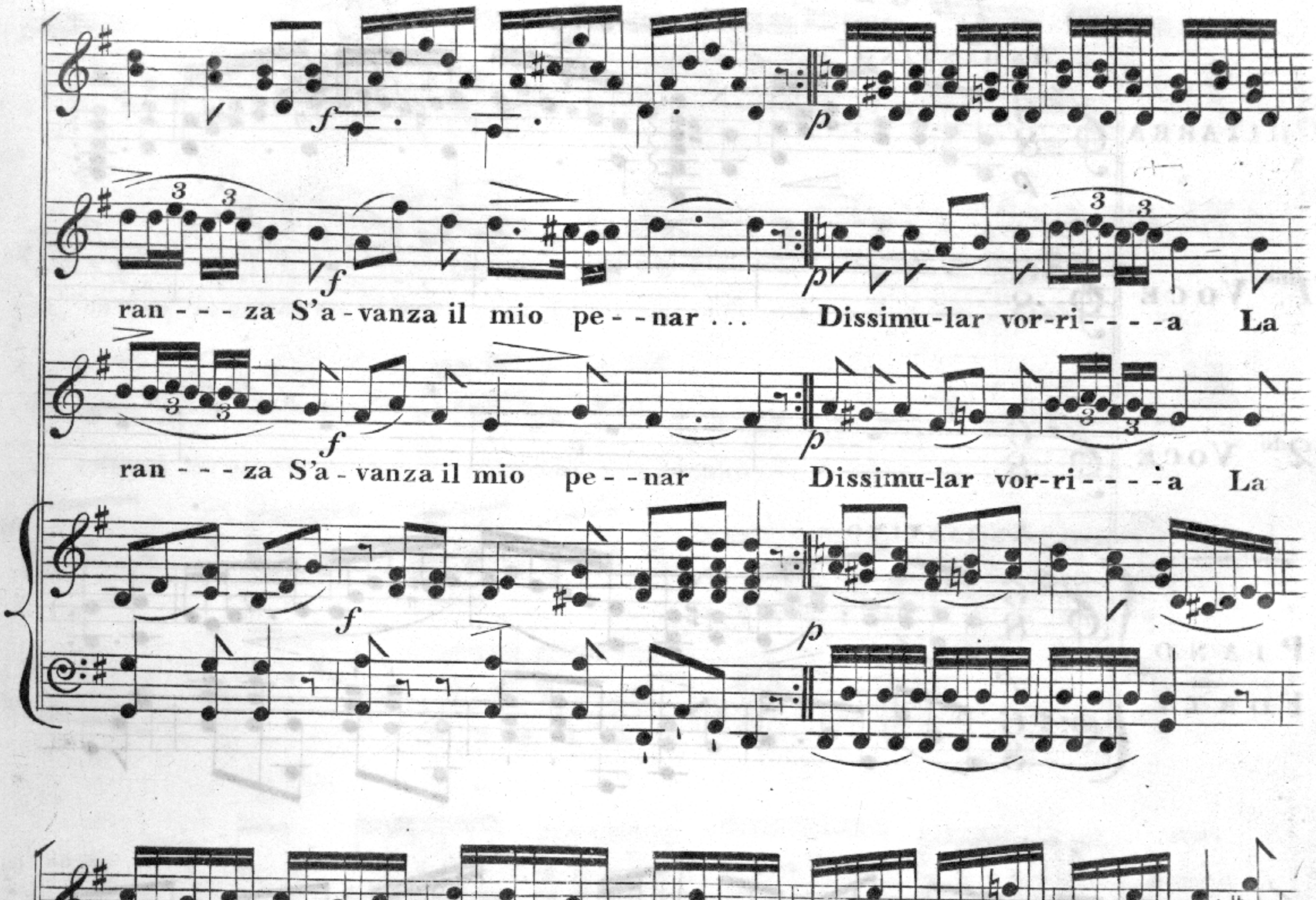
ran - - - za S'a - vanza il mio pe - - nar . . . Dissimu - lar vor - ri - - - - a La
ran - - - za S'a - vanza il mio pe - - nar Dissimu - lar vor - ri - - - - a La
cru - - da pe - - na mi - - - - - - - a ma un cer - - to non sò che . . . ma un -
cru - - da pe - - na mi - - - - - - - a ma un cer - - to non sò che . . . . ma un

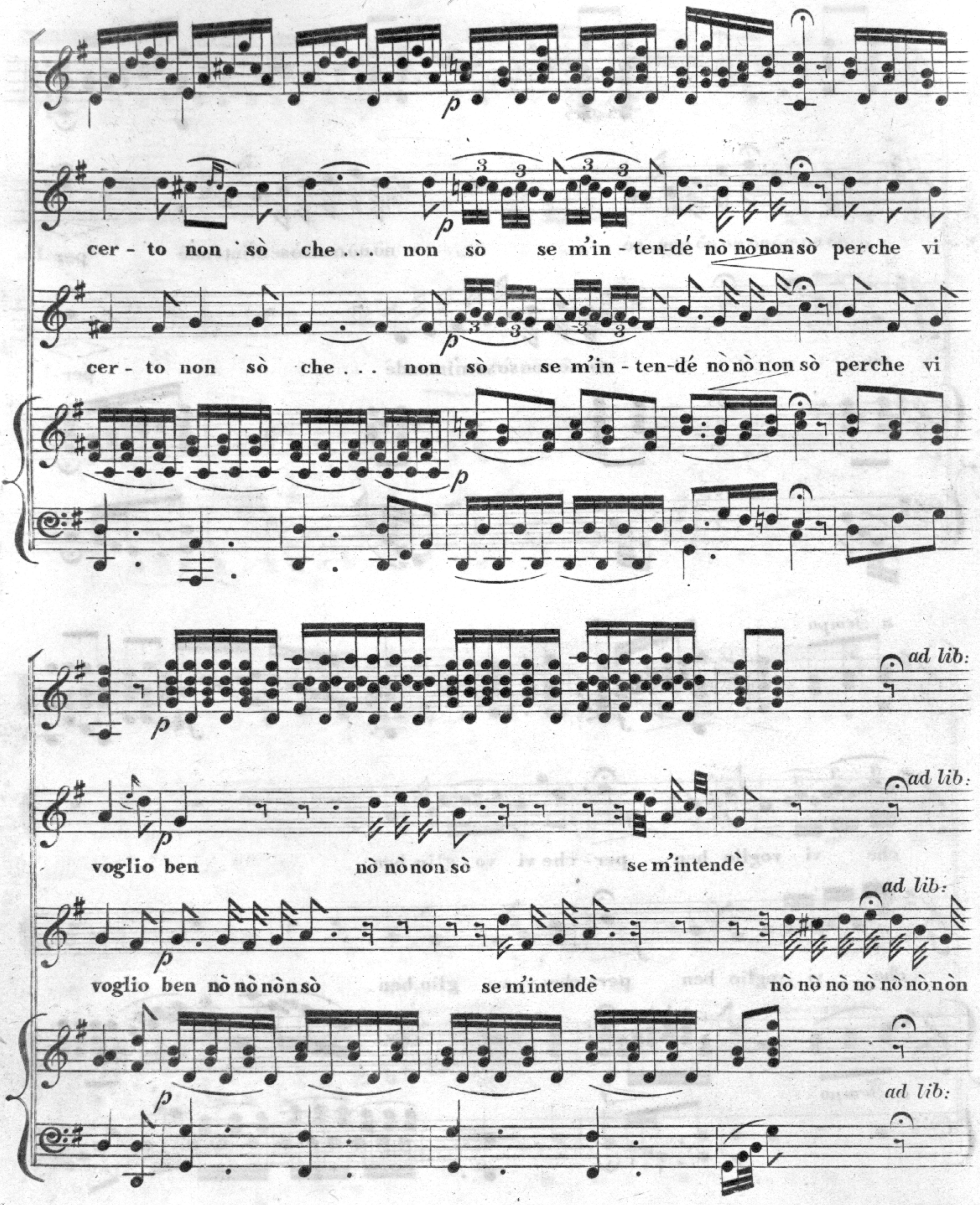
cer - to non sò che . . . non sò se m'in - ten-dé nò nò non sò perche vi
cer - to non sò che . . . non sò se m'in - ten-dé nò nò non sò perche vi
ad lib:
ad lib:
voglio ben nò nò non sò se m'intendè
ad lib:
voglio ben nò nò nòn sò se m'intendè nò nò nò nò nò nò non
ad lib:

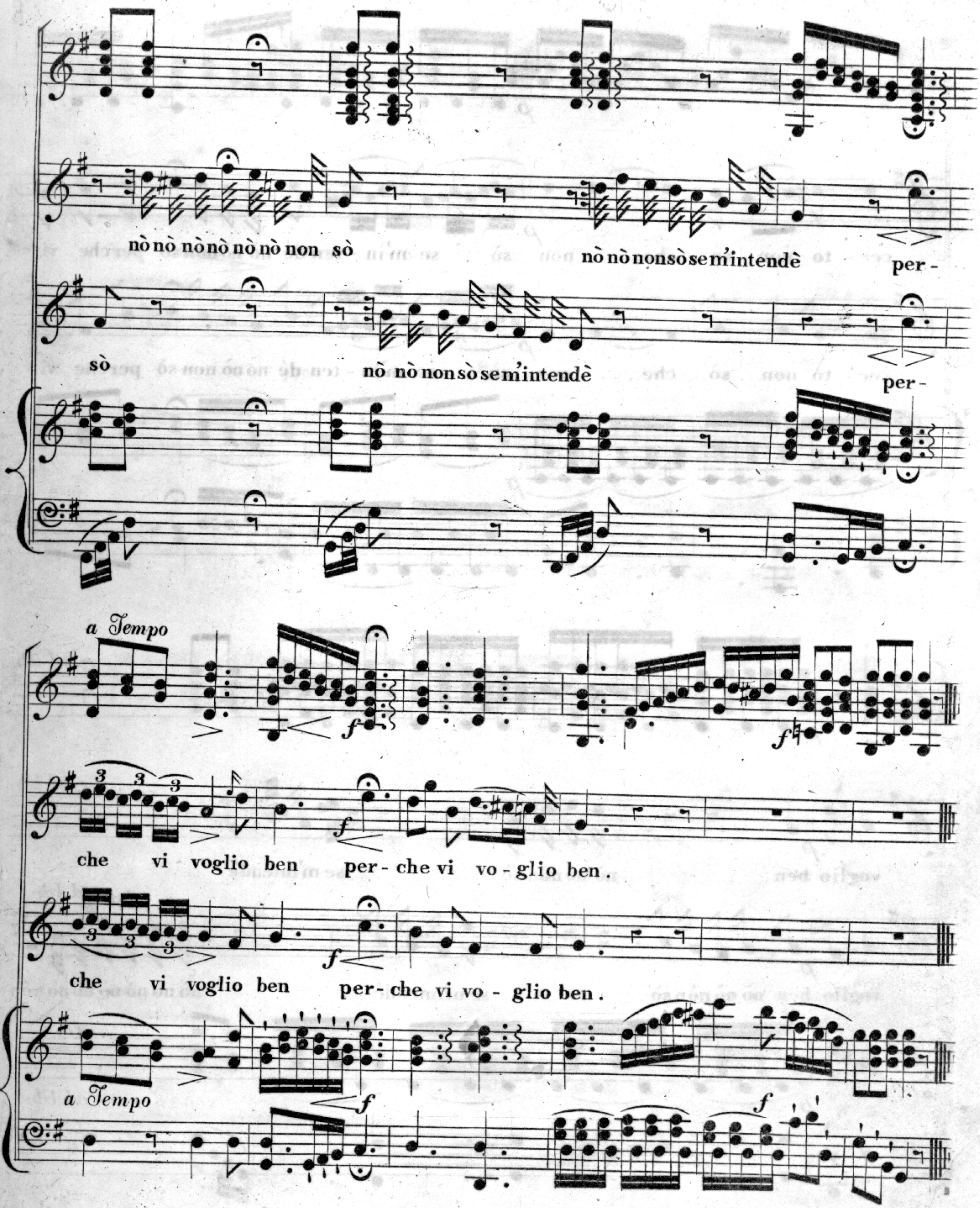
nò nò nò nò nò nò non sò
nò nò non sò se m'intendè
per -
sò
nò nò non sò se m'intendè
per -
a Tempo
che vi voglio ben per - che vi vo - glio ben.
che vi voglio ben per - che vi vo - glio ben.
a Tempo